

# PREFEITURA MUNICIPAL DE MARAÚ

SERVIÇO PÚBLICO MUNICIPAL

ESTADO DA BAHIA

RUA DAS AMENDOEIRAS Nº 296, Bairro CENTRO, Maraú-BA

CEP 45.520-000 TEL: (73) 3258-2131

[compras@marau.ba.gov.br](mailto:compras@marau.ba.gov.br)

CNPJ:13.848.973.0001-27

## ATESTADO DE CAPACIDADE TÉCNICA

O MUNICÍPIO DE MARAÚ, pessoa jurídica de Direito Público Interno, inscrita no CNPJ do Ministério da Fazenda sob nº 13.848.973.0001-27, localizada na Rua das Amendoeiras, 296, Bairro Centro – Maraú-Ba, nesta cidade, neste ato representado pelo **COORDENADOR DE COMPRAS DO MUNICÍPIO O Sr.º MAX MOURA MAGALHÃES**, brasileiro, solteiro, portador da cédula de identidade RG nº 08.715.578-86, expedida pela Secretaria de Segurança Pública do Estado da Bahia e do CPF/MF nº 004.145.725-05, residente e domiciliado na AV. Beira Mar, s/n – Centro, nesta cidade MARAÚ, ESTADO DA BAHIA, vem por meio desta, declarar que:

Atestamos, a pedido da interessada e para fins de prova, aptidão de desempenho atestado de execução e fornecimento, que a empresa **BM DE JESUS RAMOS**, inscrita no CNPJ sob o nº 09.007.822/0001-79 estabelecida na **PÇ LUIZ ROGÉRIO DE SOUZA, Nº 22, BAIRRO CENTRO – CAMAMU**, CEP: 46.445-000, Estado da Bahia, forneceu satisfatoriamente materiais de expedientes, didáticos e consumo, materiais de limpeza em geral, materiais de consumo e equipamentos de proteção individual EPI'S tais como: Máscaras, Macacão Impermeável, Avental Impermeável, Termômetro Infravermelho, Álcool gel 70% e Solução, para prevenção e ações de contenção da **PANDEMIA DO COVID-19**, forneceu também linha branca ( eletrodomésticos e eletrônicos) , para este município. Atendendo as necessidades das Secretaria Municipal de Administração e Planejamento e outras, nos termos do Registro de Preço nº 011/2015, Processo Administrativo nº 422/2015 no valor de R\$: 710.130,00 (setecentos e dez mil cento e trinta reais), Dispensa de Licitação nº 053/2020, Processo Administrativo nº 534/2020 no valor de R\$: 103.525,00 ( cento e três mil quinhentos e vinte cinco reais), Registro de Preços nº 005/2021, Processo Administrativo nº 048/2021 no valor de R\$: 684.400,00 (seiscentos e oitenta e quatro mil e quatrocentos reais), Registro de Preços nº 006/2021, Processo Administrativo nº 049/2021, no valor de R\$: 767.400,00 ( setecentos e sessenta e sete mil e quatrocentos reais).

Registramos, ainda, que a empresa cumpriu fielmente com suas obrigações, nada constando que a desabone técnica e comercialmente, até a

MARAÚ, 14 de julho 2021

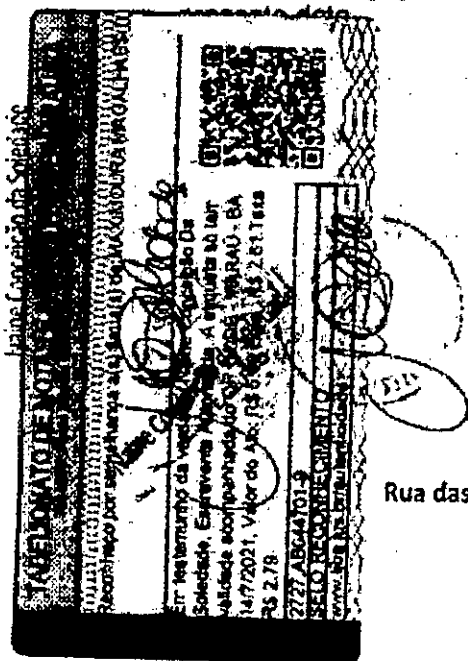

**MAX MOURA MAGALHÃES**  
Coordenador do Setor de Compras  
Decreto nº 1427/2021  
Contato: 73-98133-9007



Rua das Amendoeiras nº 296 – Centro- Maraú-Ba CEP 45.520-000

Site: [www.marau.oi.org.br](http://www.marau.oi.org.br)

E-mail: [compras@marau.ba.gov.br](mailto:compras@marau.ba.gov.br)

447

RECEBEMOS DE B M DE JESUS RAMOS ME OS PRODUTOS/SERVIÇOS CONSTANTES DA NOTA FISCAL INDICADA AO LADO	DATA DE RECEBIMENTO	NF-e
IDENTIFICAÇÃO E ASSINATURA DO RECEBEDOR	DESTINATÁRIO <b>FUNDO MUNICIPAL DE EDUCACAO</b>	Nº 3604
	VLR TOTAL NOTA <b>R\$ 3.772,00</b>	SÉRIE 1

 <p><b>B M DE JESUS RAMOS ME</b> PRACA LUIZ ROGERIO DE SOUZA, 0 - CASA - CENTRO - Camamu, BA - CEP : 45445000 - Fone : 7332551031</p>	<p><b>DANFE</b> Documento Auxiliar da Nota Fiscal Eletrônica</p> <p>0 - Entrada 1 - Saída <input type="checkbox"/> 1</p> <p>Nº. 3604 SÉRIE: 1 FOLHA 1/1</p>	 <p>CHAVE DE ACESSO 2921 0609 0078 2200 0179 5500 1000 0036 0415 9408 2000</p> <p>Consulta de autenticidade no portal nacional da NF-e <a href="http://www.nfe.fazenda.gov.br/portal">www.nfe.fazenda.gov.br/portal</a>, ou no site da Sefaz Autorizadora</p>
--	---	---

NATUREZA DA OPERAÇÃO <b>5102 - VENDAS MERC ADQUIR TERC (DENTRO DO ESTADO)</b>	PROTOCOLO DE AUTORIZAÇÃO DE USO <b>129210612390802 28/06/2021 16:49:30</b>
INSCRIÇÃO ESTADUAL <b>74816765</b>	INSCRIÇÃO ESTADUAL DO SUBST. TRIB. <b>09.007.822/0001-79</b>

DESTINATÁRIO/REMETENTE NOME/RAZÃO SOCIAL <b>FUNDO MUNICIPAL DE EDUCACAO</b>	CPF/CNPJ <b>30.492.678/0001-08</b>	DATA DA EMISSÃO <b>28/06/2021</b>
ENDEREÇO <b>RUA DR JOSE FERREIRA DA CRUZ, 00</b>	BAIRRO/DISTRITO <b>CENTRO</b>	CEP <b>45520000</b>
MUNICÍPIO <b>MARAU</b>	UF <b>BA</b>	INSCRIÇÃO ESTADUAL <b>16:38:00</b>

FATURA/DUPLICATA

CÁLCULO DO IMPOSTO	BASE DE CÁLCULO DO ICMS <b>0,00</b>	VALOR DO ICMS <b>0,00</b>	BASE DE CÁLCULO DO ICMS ST <b>0,00</b>	VALOR DO ICMS ST <b>0,00</b>	VALOR TOTAL DOS PRODUTOS <b>3.772,00</b>
VALOR DO FRETE <b>0,00</b>	VALOR DO SEGURO <b>0,00</b>	DESCONTO <b>0,00</b>	OUTRAS DESPESAS <b>0,00</b>	VALOR DO IPI <b>0,00</b>	VALOR TOTAL DA NOTA <b>3.772,00</b>

TRANSPORTADOR/VOLUMES TRANSPORTADOS	RAZÃO SOCIAL	INSCRIÇÃO ESTADUAL	CÓDIGO ANTT	PLACA DO VEÍCULO	UF	CNPJ/CPF
		<b>9 - Sem Frete</b>				
	ENDEREÇO	MUNICÍPIO	UF	INSCRIÇÃO ESTADUAL		
	QUANTIDADE	ESPÉCIE	MARCA	PESO BRUTO	PESO LÍQUIDO	

CCID PROD	DESCRIÇÃO DOS PRODUTOS	NCM/SH	CST	CFOP	UNID	QTD	VLR UNIT	DESC	VLR TOTAL	BC ICMS	VLR ICMS	VLR IPI	ALIQ ICMS	ALIQ IPI
3314	BEBEDOURO DE MESA 20 LITROS NATURAL	84186931	0400	5102	UND	1,00	792,00	0,00	792,00	0,00	0,00	0,00	0,00	0,00
2997	REFRIGERADOR DOMESTICO 280 LITROS 220 VOLTS	84182100	0400	5102	UND	1,00	2.980,00	0,00	2.980,00	0,00	0,00	0,00	0,00	0,00

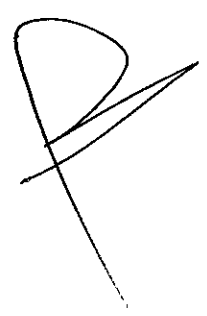

CÁLCULO DO ISSQN	INSCRIÇÃO MUNICIPAL	VALOR TOTAL DOS SERVIÇOS	BASE DE CÁLCULO DO ISSQN	VALOR DO ISSQN
------------------	---------------------	--------------------------	--------------------------	----------------

DADOS ADICIONAIS INFORMAÇÕES COMPLEMENTARES DOCUMENTO EMITIDO POR ME OU EPP OPTANTE PELO SIMPLES NACIONAL LEI COMPLEMENTAR N 123 DE 14 DE DEZEMBRO DE 2006. Val Aprox Tributos R\$646,14 (17,13%) Federal e R\$591,84 (15,69%) Estadual - Fonte IBPT	RESERVADO AO FISCO
---	--------------------

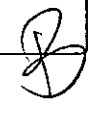

RECEBEMOS DE B M DE JESUS RAMOS ME OS PRODUTOS/SERVIÇOS CONSTANTES DA NOTA FISCAL INDICADA AO LADO

DATA DE RECEBIMENTO

NF-e  
Nº 3537  
SÉRIE 1

IDENTIFICAÇÃO E ASSINATURA DO RECEBEDOR

DESTINATÁRIO  
**FUNDO MUNICIPAL DE EDUCACAO**

VLR TOTAL NOTA  
**R\$ 3.900,00**

**B M DE JESUS RAMOS ME**  
PRACA LUIZ ROGERIO DE SOUZA, 0 - CASA  
- CENTRO - Camamu, BA - CEP : 45445000 -  
Fone : 7332551031

**DANFE**  
Documento Auxiliar da Nota Fiscal Eletrônica

0 - Entrada 1 - Saída **1**

Nº 3537  
SÉRIE 1  
FOLHA 1/1

CHAVE DE ACESSO  
2921 0409 0078 2200 0179 5500 1000 0035 3716 6354 2700

Consulta de autenticidade no portal nacional da NF-e  
[www.nfe.fazenda.gov.br/portal](http://www.nfe.fazenda.gov.br/portal), ou no site da Sefaz Autorizadora

NATUREZA DA OPERAÇÃO  
**5102 - VENDAS MERC ADQUIR TERC (DENTRO DO ESTADO)**

PROTOCOLO DE AUTORIZAÇÃO DE USO  
**129210606761633 12/04/2021 16:50:24**

INSCRIÇÃO ESTADUAL  
**74816765**

INSCRIÇÃO ESTADUAL DO SUBST. TRIB.

CNPJ  
**09.007.822/0001-79**

DESTINATÁRIO/REMETENTE

NOME/RAZÃO SOCIAL  
**FUNDO MUNICIPAL DE EDUCACAO**

CPF/CNPJ  
**30.492.678/0001-08**

DATA DA EMISSÃO  
**12/04/2021**

ENDEREÇO  
**RUA DR JOSE FERREIRA DA CRUZ, 00**

BAIRRO/DISTRITO  
**CENTRO**

CEP  
**45520000**

DATA DA ENTRADA/SAÍDA  
**12/04/2021**

MUNICÍPIO  
**MARAU**

FONE/FAX

UF  
**BA**

INSCRIÇÃO ESTADUAL

HORA DA ENTRADA/SAÍDA  
**16:45:00**

FATURA/DUPLICATA

CÁLCULO DO IMPOSTO

BASE DE CÁLCULO DO ICMS <b>0,00</b>	VALOR DO ICMS <b>0,00</b>	BASE DE CÁLCULO DO ICMS ST <b>0,00</b>	VALOR DO ICMS ST <b>0,00</b>	VALOR TOTAL DOS PRODUTOS <b>3.900,00</b>
VALOR DO FRETE <b>0,00</b>	VALOR DO SEGURO <b>0,00</b>	DESCONTO <b>0,00</b>	OUTRAS DESPESAS <b>0,00</b>	VALOR DO IPI <b>0,00</b>
				VALOR TOTAL DA NOTA <b>3.900,00</b>

TRANSPORTADOR/VOLUMES TRANSPORTADOS

RAZÃO SOCIAL

INSCRIÇÃO ESTADUAL

INSCRIÇÃO ESTADUAL DO SUBST. TRIB.

INSCRIÇÃO ESTADUAL

QUANTIDADE

ESPÉCIE

MARCA

PESO BRUTO

PESO LÍQUIDO

DADOS DOS PRODUTOS/SERVIÇOS

COD PROD	DESCRIÇÃO DOS PRODUTOS	NCM/SH	CST	CPOP	UNID	QTD	VLR UNIT	DESC	VLR TOTAL	BC ICMS	VLR ICMS	VLR IPI	ALIQ ICMS	ALIQ IPI
10713	BEBEDOURO INDUSTRIAL 100 LITROS ACO INOX 220V -INOX, 03 TORNEIRAS ROSCA COPO EM LATAO CROMADO, APARADOR DE AGUA FRONTAL	84186931	0400	5102	UND	1,00	3.900,00	0,00	3.900,00	0,00	0,00	0,00	0,00	0,00

CÁLCULO DO ISSQN

INSCRIÇÃO MUNICIPAL	VALOR TOTAL DOS SERVIÇOS	BASE DE CÁLCULO DO ISSQN	VALOR DO ISSQN
---------------------	--------------------------	--------------------------	----------------



DADOS ADICIONAIS

INFORMAÇÕES COMPLEMENTARES  
DOCUMENTO EMITIDO POR ME OU EPP OPTANTE PELO SIMPLES NACIONAL LEI COMPLEMENTAR N 123 DE 14 DE DEZEMBRO DE 2006.  
Val Aprox Tributos R\$307,32 (7,88%) Federal e R\$273,00 (7,00%) Estadual - Fonte IBPT

RESERVADO AO FISCO

449

RECEBEMOS DE B M DE JESUS RAMOS ME OS PRODUTOS/SERVIÇOS CONSTANTES DA NOTA FISCAL INDICADA AO LADO	DATA DE RECEBIMENTO	NF-e
IDENTIFICAÇÃO E ASSINATURA DO RECEBEDOR	DESTINATÁRIO <b>FUNDO MUNICIPAL DE SAUDE MARAU</b>	Nº 3557
	VLR TOTAL NOTA <b>R\$ 6.080,00</b>	SÉRIE 1

 <p><b>B M DE JESUS RAMOS ME</b> PRACA LUIZ ROGERIO DE SOUZA, 0 - CASA - CENTRO - Camamu, BA - CEP : 45445000 - Fone : 7332551031</p>	<p><b>DANFE</b> Documento Auxiliar da Nota Fiscal Eletrônica</p> <p>0 - Entrada 1 - Saída <b>1</b></p> <p>Nº. 3557 SÉRIE 1 FOLHA 1/1</p>	 <p>CHAVE DE ACESSO 2921 0509 0078 2200 0179 5500 1800 0835 5717 5735 3940</p> <p>Consulta de autenticidade no portal nacional da NF-e <a href="http://www.nfe.fazenda.gov.br/portal">www.nfe.fazenda.gov.br/portal</a>, ou no site da Sefaz Autorizadora</p>
--	--	---

NATUREZA DA OPERAÇÃO <b>5102 - VENDAS MERC ADQUIR TERC (DENTRO DO ESTADO)</b>	PROTOCOLO DE AUTORIZAÇÃO DE USO <b>129211309720473 17/05/2021 15:38:20</b>
INSCRIÇÃO ESTADUAL <b>74816765</b>	INSCRIÇÃO ESTADUAL DO SUBST. TRIB. <b>09.007.822/0001-79</b>

DESTINATÁRIO/REMETENTE		CPF/CNPJ	DATA DA EMISSÃO
NOME/RAZÃO SOCIAL <b>FUNDO MUNICIPAL DE SAUDE MARAU</b>		<b>12.162.890/0001-17</b>	<b>17/05/2021</b>
ENDEREÇO <b>PC SIQUEIRA CAMPOS, SN</b>	BAIRRO/DISTRITO <b>CAMBUZO</b>	CEP <b>45520000</b>	DATA DA ENTRADA/SAÍDA <b>17/05/2021</b>
MUNICÍPIO <b>MARAU</b>	FONE/FAX <b>7332582415</b>	UF <b>BA</b>	HORA DA ENTRADA/SAÍDA <b>15:37:00</b>

FATURA/DUPLICATA

CÁLCULO DO IMPOSTO	BASE DE CÁLCULO DO ICMS <b>0,00</b>	VALOR DO ICMS <b>0,00</b>	BASE DE CÁLCULO DO ICMS ST <b>0,00</b>	VALOR DO ICMS ST <b>0,00</b>	VALOR TOTAL DOS PRODUTOS <b>6.080,00</b>
	VALOR DO FRETE <b>0,00</b>	VALOR DO SEGURO <b>0,00</b>	DESCONTO <b>0,00</b>	OUTRAS DESPESAS <b>0,00</b>	VALOR DO IPI <b>0,00</b>
					VALOR TOTAL DA NOTA <b>6.080,00</b>

TRANSPORTADOR/VOLUMES TRANSPORTADOS		RAZÃO SOCIAL	FRETE POR CONTA <b>9 - Sem Frete</b>	CÓDIGO ANTT	PLACA DO VEÍCULO	UF	CNPJ/CPF
		ENDEREÇO	MUNICÍPIO	UF	INSCRIÇÃO ESTADUAL		
QUANTIDADE	ESPÉCIE	MARCA	PESO BRUTO	PESO LÍQUIDO			

DADOS DOS PRODUTOS/SERVIÇOS														
COD PROD	DESCRIÇÃO DOS PRODUTOS	NCM/SH	CST	CFOP	UNID	QTD	VLR UNIT	DESC	VLR TOTAL	BC ICMS	VLR ICMS	VLR IPI	ALIQ ICMS	ALIQ IPI
25690	BEBEDOURO DE COLUNA 220V	84186931	0400	5102	UND	1,00	1.300,00	0,00	1.300,00	0,00	0,00	0,00	0,00	0,00
24320	REFRIGERADOR DUPLEX FROST FREE 375 LITROS 220V	84182100	0400	5102	UND	1,00	4.780,00	0,00	4.780,00	0,00	0,00	0,00	0,00	0,00

CÁLCULO DO ISSQN	INSCRIÇÃO MUNICIPAL	VALOR TOTAL DOS SERVIÇOS	BASE DE CÁLCULO DO ISSQN	VALOR DO ISSQN
------------------	---------------------	--------------------------	--------------------------	----------------

DADOS ADICIONAIS	RESERVADO AO FISCO
<p>INFORMAÇÕES COMPLEMENTARES</p> <p>DOCUMENTO EMITIDO POR ME OU EPP OPTANTE PELO SIMPLES NACIONAL LEI COMPLEMENTAR N 123 DE 14 DE DEZEMBRO DE 2006.</p> <p>Val Aprox Tributos R\$511,61 (8,41%) Federal e R\$951,40 (15,65%) Estadual - Fonte IBPT</p>	

450



# Prefeitura Municipal de Camamu

Diretoria do Departamento de Finanças

CNPJ: 13753306000160

Praça Dr Pirajá da Silva, Nº 275 - Centro

## ALVARÁ DE AUTORIZAÇÃO DE FUNCIONAMENTO

Nº do Cadastro 000010580	Nº da Inscrição	Nº do Alvará 94/2021	Validade 31/12/2021	Data de Abertura 15/04/2016
-----------------------------	-----------------	-------------------------	------------------------	--------------------------------

Contribuinte

Nome: **B M DE JESUS RAMOS ME**

CPF/CNPJ: 09007822000179

RG/Insc

Nome Fantasia:

Endereço

Logradouro: **LUIZ ROGERIO DE SOUZA**

Número: S/N

Complemento: **COMERCIO VAREJISTA DE PRODUTOS**

CEP: 45445000

Bairro: **CENTRO**

Cidade: **Camamu**

Estado: **BA**

Atividade Principal

4789099 **COMÉRCIO VAREJISTA DE OUTROS PRODUTOS NÃO ESPECIFICADOS ANTERIORMENTE**

Horário de Funcionamento

Meio de Semana

Das: 0 Até: 0

Sábado

Das: 0 Até: 0

Domingo

Das: 0 Até: 0

Feriado

Das: 0 Até: 0

Observações

Detalhamento da Atividade

Validador

282CA28C5178E095

Código

Data de Abertura

15/04/2016

Estabelecimento autorizado a exercer a atividade supra por período, a critério da Administração Pública

Código do ISS

ORGÃO EXPEDIDOR

Divisão de Tributação

*Geovane de Jesus Almeida*  
Chefe de Setor de Tributação  
Decreto nº 018/2021

AFIXAR EM LOCAL VISÍVEL NO ESTABELECIMENTO

3